GAZZETTA DI REGGIO

Quotidiano

Data 20-09-2011
Pagina 31
Foglio 1

www.ecostampa.it

Il traguardo dell'Emilia Romagna: 1 gigawatt di fotovoltaico

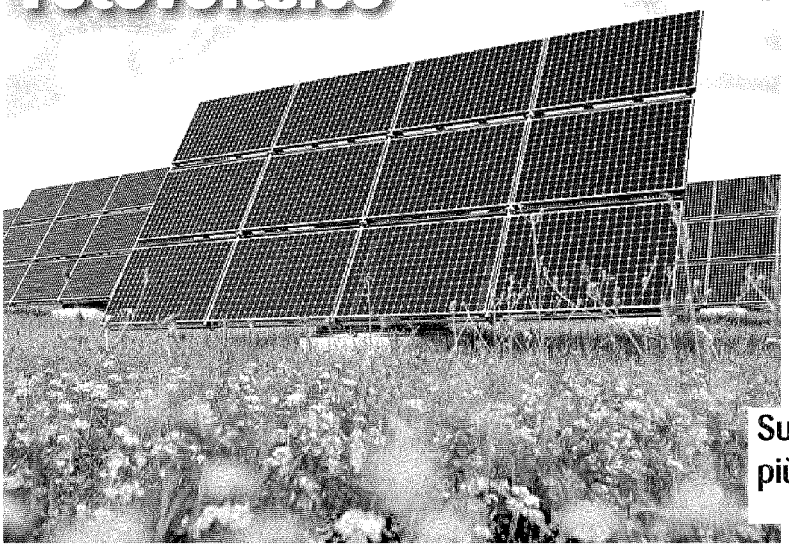

Superato in settembre. Nel reggiano l'impianto più grande è a Campegine

L'8 settembre 2011 l'Emilia-Romagna ha tagliato lo storico traguardo di **1 gigawatt di fotovoltaico**. Si tratta dell'energia sufficiente a soddisfare il fabbisogno energetico di 340mila famiglie, con una potenza di un milione di chilowatt. Mentre l'Emilia-Romagna supera la quota di 1 gigawatt, l'**Italia sfonda quota 10**. Semplice il conto: in regione è installato il dieci per cento della potenza solare italiana. I dati sono stati elaborati dall'ufficio studi del **Gruppo Ubisol**, azienda riminese leader del fotovoltaico Ad oggi in Emilia-Romagna risultano installati **25.252 impianti fotovoltaici**, per una potenza di 1.004 megawatt. In Italia, sempre all'8 settembre 2011, le installazioni attive sono 270.363, per una potenza di **10.018 MW**.

L'Emilia-Romagna si conferma quindi come una delle regine del solare italiano. La regione è terza per potenza installata dietro la Puglia (1.737 MW) e la Lombardia (1.030 MW). L'Emilia-Romagna risulta terza in Italia anche per numero di impianti attivi dietro la Lombardia (39.899) e il Veneto (37.154).

L'accelerazione del fotovoltaico continua ad essere impressionante. Il 2011 sarà l'anno in cui verranno battuti tutti i record fatti segnare nel passato: in media, in Emilia-Romagna nel 2011 vengono attivati 60 impianti fotovoltaici al giorno. Basti considerare che, negli anni tra il 2005 e il 2010 (dalla nascita del primo conto energia), in Emilia-Romagna erano stati installati impianti per una potenza totale di 223 megawatt. Nei primi nove mesi di quest'anno la potenza è quadruplicata, superando, come detto, il traguardo dei 1.000 MW.

A conferma dell'annata eccezionale, giunge un altro dato: se si prendono in considerazione gli impianti fotovoltaici più grandi di ognuna delle **nove province emiliano romagnole**, si vedrà che otto sono nati in questo scorcio di 2011.

L'impianto di maggior dimensioni in regione è stato attivato nel comune di Ferrara il 15 marzo scorso, e ha una potenza di 11.248 chilowatt picco. L'impianto più grande della provincia di Bologna ha una potenza di 3.592 chilowatt picco e ha preso il via il 26 agosto scorso nel territorio di Bentivoglio. Nella provincia di Forlì-Cesena l'impianto più potente, con 3.336 kWp, è partito a Longiano il 29 aprile di quest'anno. A Parma, nell'area del capoluogo, il 18 gennaio 2011 è stato attivato un impianto da 6.243 chilowatt picco. Nella provincia di Modena, l'installazione di maggiori dimensioni è situata a Guiglia, attiva dal 27 giugno scorso con una potenza di 6.166 kWp. L'impianto più grande del Ravennate è stato inaugurato il 12 aprile 2011 a Massa Lombarda, con una potenza nominale di 4.720 kWp. E' attiva dal 12 aprile scorso la struttura fotovoltaica più grande della provincia di Reggio Emilia, 2.204 kWp, situata a Campegine. A Rimini, nel territorio del capoluogo, l'impianto di maggiori dimensioni, 1.766 chilowatt picco, è stato attivato a marzo scorso.

Come si diceva, l'unico impianto da primato in una provincia che sia nato prima del 2011 è quello di Pontenure, che è il maggiore della provincia di Piacenza con 2.840 kWp, attivato nel luglio del 2009.

Per restare ai confronti tra le nove province, anche a settembre 2011 **Ravenna** si conferma come il territorio più solare, che vale un quarto del fotovoltaico dell'Emilia-Romagna: i suoi 3.161 impianti hanno una potenza nominale di 260 MW. Per avere un'idea delle dimensioni, basti considerare che nel Ravennate è installato più fotovoltaico che nell'intera Grecia."

Nella classifica di potenza fotovoltaica tra le

098515

Ritaglio stampa ad uso esclusivo del destinatario, non riproducibile.